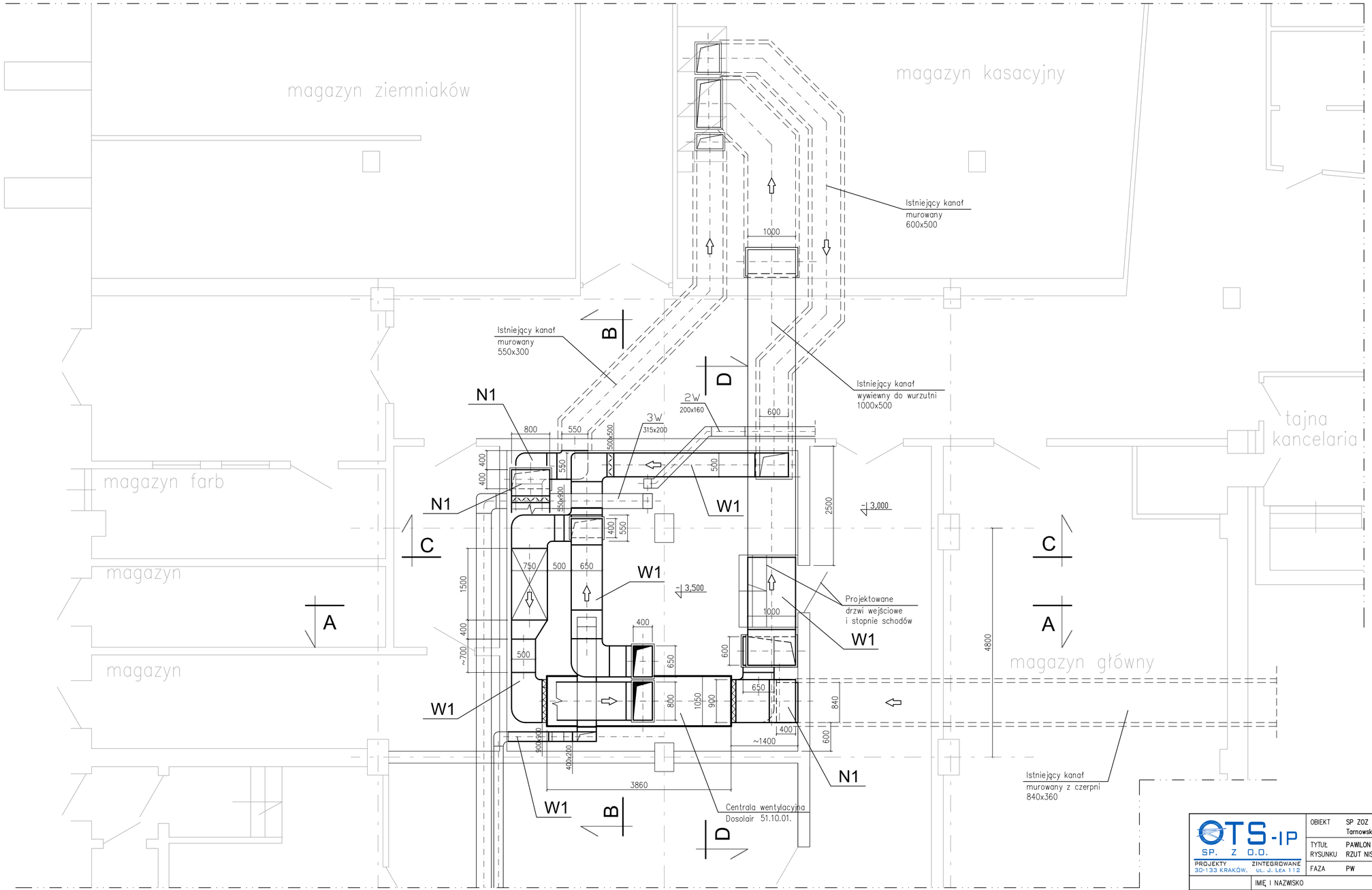

OTS-IP SP. Z O.O. PROJEKTY ZINTEGROWANE 30-133 KRAKÓW, UL. J. LEA 112	OBIEKT	SP ZOZ "REPTY" GCR Tarnowskie Góry, ul. Śniadeckiego 1		SKALA 1:50
	TYTUŁ RYSUNKU	PAWILON C – Remont inst. wentylacji hydroterapii RZUT NISKIEGO PZRTERU		NUMER RYS. 2
	FAZA PW	NR ARCHIW. 212/10		DATA 04.2014
	IMIĘ I NAZWISKO	SPECJALNOŚĆ	NR UPR.	PODPIS
PROJEKTOWAŁ	inż. Zbigniew Brus	instalacje	357/79	
OPRACOWAŁ	mgr inż. Elżbieta Maj	instalacje		
SPRAWDZIŁ	inż. Stanisław Grochola	instalacje	GPJW-8388/70/77	